JurisLogic

# TES HABITUDES

## LE POINT

### Type de mémoire

### Habitudes

### Objectifs

### Difficultés

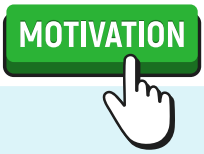


### Motivation

JurisLogic

# Exemple Planning de la semaine

## Lundi

Droit des obligations : thème 4
La responsabilité contractuelle

## Mardi

Constit' :
Cours vidéo JurisLogic ( 3 capsules de de 10 minutes )
1 quizz
1 exercice corrigé

## Mercredi

## Jeudi

## Vendredi

## Samedi

## Priorités / Urgent :

Finir le TD de civil

Apprendre le thème 3 en droit des sociétés

## Rendez-vous :

- Rdv médecin, Jeudi à 17h
- Session Running avec Laura Vendredi à 18h

## Notes :

Il faut organiser ton temps.
Dans une journée on peut travailler 14h, le reste est dédié à se nourrir et se reposer.
Tu peux donc organiser tes 14heures comme tu veux.
Garde en tête qu'il faut que tu te fixes une limite de temps par matière pour ne pas t'ennuyer !

JurisLogic

# Planning de la semaine

**Lundi**

**Mardi**

**Mercredi**

**Jeudi**

**Vendredi**

**Samedi**

**Priorités / Urgent :**

**Rendez-vous :**

**Notes :**

Juris Logic

# Planning de la journée

## Matin

## Midi

## Après-midi

## Soirée

## A Apprendre

## A réviser

## A faire

## Pauses

| | | | | | |
|---|---|---|---|---|---|
| | | | | | |

## Récompenses

Juris Logic

# Planning des examens

## Calendrier des examens: du au

| Lundi | Mardi | Mercredi | Jeudi | Vendredi | Samedi |
|---|---|---|---|---|---|
| | | | | | |

## Choses à apporter le jour J

## Notes et motivations

## Matières

## Evolution
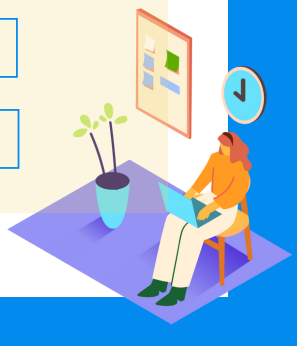
| Fiches | Exos | Apprentissage |
|---|---|---|
| ☐ | ☐ | ☐ |
| ☐ | ☐ | ☐ |
| ☐ | ☐ | ☐ |
| ☐ | ☐ | ☐ |
| ☐ | ☐ | ☐ |